



inlingua Como

Crossing Language Barriers

“Dimmi e io dimentico; mostrami e io ricordo, coinvolgimi e io imparo”

(B. Franklin)

INLINGUA: LEADER NEL MONDO DA OLTRE 50 ANNI

Fondata in Svizzera nel 1968, **inlingua** è gruppo leader per la consulenza e la formazione linguistica da oltre 50 anni. Presente in 44 paesi nel mondo, con 355 sedi di cui 53 in Italia, ogni anno inlingua forma più di 500.000 persone in **14 lingue** diverse: inglese, francese, tedesco, spagnolo, italiano per stranieri, russo, arabo, croato, greco, cinese, giapponese, portoghese, svedese e olandese.

Inlingua Como, aperta nel 2006, ha sede nel centro storico di Como in Via Luini 3. La nostra scuola è riuscita nel corso degli anni a posizionarsi solidamente sul mercato di riferimento, consolidando e fidelizzando il proprio portfolio clienti soprattutto grazie alla notevole professionalità ed affidabilità del proprio staff. Inlingua Como è certificata **ISO 9001** dal 2010 nel settore EA37, è **centro esami CELI** (Università di Perugia) per la lingua italiana dall'Ottobre del 2015 (cvcl.it) ed è **centro esami Gatehouse** per la lingua inglese da Settembre 2020 (gatehouse.it)

50 anni in 50 secondi (Video)



1. Il Metodo inlingua

L'esclusivo metodo inlingua è **basato sulla conversazione con docenti madrelingua**. Durante le lezioni l'insegnante:

- Svolge la lezione esclusivamente nella **lingua obiettivo**;
- Crea le condizioni per cui l'allievo possa **parlare** il più possibile durante la lezione, stimolando nell'allievo un **atteggiamento creativo** e una **partecipazione attiva** attraverso l'ausilio di role-play;
- Insegna strutture grammaticali e lessico **immediatamente spendibili** nella vita di tutti i giorni;
- **Monitora** l'avanzamento didattico attraverso appositi test intercorso che consentono allo studente di verificare il proprio avanzamento in termini **numerici**, quindi misurabili, sulla scala dei livelli europei.

Tale metodo consente di **imparare** le lingue straniere **con semplicità, velocità e naturalezza**, attraverso gli stessi meccanismi fonetico-linguistici utilizzati dai bambini in fase di apprendimento della propria lingua madre.



Lezione giapponese base (Video)



Inglese intermedio (Video)



Lezione online (Video)



2. Lo staff docenti

Lo staff docenti è costituito da professionisti **madrelingua qualificati**, appositamente selezionati per le loro competenze e sulla base dell'esperienza maturata nel campo dell'insegnamento. La qualità professionale dei docenti è garantita dall' **"inlingua-Method Training"** (di 40 ore), che fornisce loro un'adeguata preparazione, in linea con le direttive didattiche della Direzione Pedagogica di Berna.

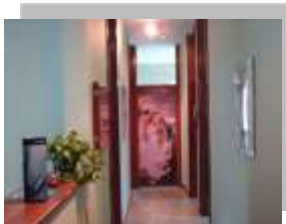

Le **performance** didattiche dello staff docenti sono costantemente monitorate dal Director of Studies attraverso criteri numericamente misurabili: risultati dei test intercorso, raggiungimento degli obiettivi didattici, questionari di Customer Satisfaction, tassi di rinnovo.

3. Programmi disponibili

inlingua Como realizza ogni programma di studio in base a **specifici obiettivi** e sviluppa ciascun percorso di formazione in conformità alle esigenze dei propri studenti in termini di risultati da conseguire e relative tempistiche.

La ricca proposta formativa prevede corsi per tutte le esigenze: dai **corsi individuali** ai **mini-gruppi** di livello omogeneo, dai tradizionali **corsi in aula** ai **corsi online**, tutti strutturati secondo i criteri dell'esclusivo metodo di insegnamento inlingua.

Percorsi "verticali" lungo la scala dei livelli

Caratteristiche	Pacchetti disponibili	
<ul style="list-style-type: none"> - test di ingresso - definizione del livello obiettivo - definizione delle tempistiche - monitoraggio intercorso (ogni 5 unit) 	<ul style="list-style-type: none"> - salto di mezzo livello - salto di un intero livello 	<div style="border: 1px solid black; padding: 2px;">C2</div> <div style="border: 1px solid black; padding: 2px; display: inline-block;">5.0</div> <div style="margin-top: 5px;">4.8</div> <div style="margin-top: 5px;">4.6</div> <div style="margin-top: 5px;">4.4</div> <div style="margin-top: 5px;">4.2</div> <div style="margin-top: 5px;">4.0</div>
Tipologie di corsi (in sede o online)		
Corsi Individuali	Corsi di gruppo	<div style="border: 1px solid black; padding: 2px;">C1</div> <div style="border: 1px solid black; padding: 2px; display: inline-block;">4.0</div> <div style="margin-top: 5px;">3.8</div> <div style="margin-top: 5px;">3.6</div> <div style="margin-top: 5px;">3.4</div> <div style="margin-top: 5px;">3.2</div>
Flessibilità per: <ul style="list-style-type: none"> - programma didattico (generale o business) - giorni e orari - inizio corso (in ogni momento dell'anno) - frequenza (corso più o meno intensivo) Cancellazione gratuita (entro le 17.00 del giorno lavorativo precedente)	Minigruppi: <ul style="list-style-type: none"> - da 3 a 5 studenti - livelli omogenei (in base a test di ingresso) - 1 incontro a settimana da 90 minuti 	<div style="border: 1px solid black; padding: 2px;">B2</div> <div style="border: 1px solid black; padding: 2px; display: inline-block;">3.0</div> <div style="margin-top: 5px;">2.8</div> <div style="margin-top: 5px;">2.6</div> <div style="margin-top: 5px;">2.4</div> <div style="margin-top: 5px;">2.2</div>
Tipologie di corsi (in sede o online)		
Corsi Individuali	Corsi di gruppo	<div style="border: 1px solid black; padding: 2px;">B1</div> <div style="border: 1px solid black; padding: 2px; display: inline-block;">2.0</div> <div style="margin-top: 5px;">1.8</div> <div style="margin-top: 5px;">1.6</div> <div style="margin-top: 5px;">1.4</div> <div style="margin-top: 5px;">1.2</div>
Flessibilità per: <ul style="list-style-type: none"> - programma didattico: sola conversazione, preparazione ad esami specifici, corsi "Modules" (Business Writing, Telephoning, Negotiating, Presentations, etc.) - giorni, orari e inizio corso - frequenza (corso più o meno intensivo) Cancellazione gratuita (entro le 17.00 del giorno lavorativo precedente)	Minigruppi: <ul style="list-style-type: none"> - da 3 a 5 studenti - livelli omogenei (in base a test di ingresso) - 1 incontro a settimana da 90 minuti 	<div style="border: 1px solid black; padding: 2px;">A2</div> <div style="border: 1px solid black; padding: 2px; display: inline-block;">1.0</div> <div style="margin-top: 5px;">0.8</div> <div style="margin-top: 5px;">0.6</div> <div style="margin-top: 5px;">0.4</div>
		<div style="border: 1px solid black; padding: 2px;">A1</div> <div style="border: 1px solid black; padding: 2px; display: inline-block;">0.2</div> <div style="margin-top: 5px;">0.0</div>

Percorsi "trasversali"



4. Materiale didattico e piattaforma *my.inlingua*

Materiale didattico

La **Direzione Pedagogica** situata presso la sede centrale di Berna, in Svizzera, ha sviluppato nel tempo e aggiorna periodicamente programmi, testi e supporti tecnologici esclusivi, a sostegno del metodo di insegnamento diretto. inlingua dispone di testi aggiornati suddivisi in tre linee editoriali, tutte disponibili sia in **formato cartaceo** che **digitale**:



✓ **Percorsi verticali** lungo la scala dei livelli: programmi di contenuto **generale** (GPP) e percorsi **professionali** dedicati in modo particolare alla comunicazione di impresa (APP);

✓ **Percorsi trasversali**: fascicoli introdotti per aiutare il discente in situazioni aziendali **specifiche**, come la gestione delle telefonate o la stesura di e-mail e report nella lingua obiettivo (**MODULES**).

[Programmi didattici disponibili \(pagina web\)](#)



Piattaforma My.inlingua: “Inlingua Online Learning (IOL)” e “inlinguaplus”

1. Autoapprendimento ONLINE: Inlingua Online Learning (IOL)

Piattaforma di esercizi in **autoapprendimento**, con percorso didattico personalizzato, include **un’ampia gamma di esercizi specifici** con correzione in tempo reale e materiali di riferimento adeguati a ciascun livello. La piattaforma è stata progettata per supportare l’allievo nell’ampliamento del vocabolario, nello sviluppo delle abilità di speaking e listening, nell’approfondimento delle conoscenze grammaticali e nella pratica delle funzioni di comunicazione. La piattaforma è **accessibile 24/24 e 7/7** con una password personale che consente di accedere alla propria area personale in qualunque momento e da qualsiasi luogo e dispositivo.



Lingue disponibili: inglese (generale e business), italiano, spagnolo, tedesco e francese.

2. Inlingua plus (solo per la lingua inglese)

L’esclusiva formula “inlingua PLUS” integra:

- ✓ la piattaforma **“IOL” (inlingua online learning)**
- ✓ con lezioni di **conversazione inglese online LIVE** con docenti madrelingua e studenti delle scuole del **network inlingua** di tutto il mondo (minigruppi).



Dall’area riservata lo studente ha accesso al **calendario delle lezioni di conversazione inglese online** e potrà prenotare la propria lezione, **scegliendo** l’argomento della conversazione, l’insegnante, il giorno e l’orario che preferisce.

E’ prevista la possibilità di cancellazione gratuita entro 24 ore dall’inizio della lezione.

5. Formazione aziendale

inlingua dispone di una serie di programmi formativi e strumenti didattici appositamente **studiati per professionisti, manager, quadri aziendali e operatori di mercato impegnati a misurarsi su scenari globali.**

I corsi aziendali di alta formazione inlingua non sono semplici corsi di lingue: la globalizzazione e la crescente competitività dei mercati richiedono una formazione sempre più **specificata e mirata** che consenta di fronteggiare con professionalità e competenza l'incalzante moltitudine di minacce e opportunità presenti in ogni settore.

inlingua lavora con la consapevolezza che non basta saper parlare ed esprimersi in lingua straniera: l'utilizzo dello **strumento linguistico è indirizzato, infatti, al raggiungimento di obiettivi di business specifici.**



Più tale strumento viene perfezionato, più gli obiettivi sono perseguibili con successo.

inlingua offre inoltre supporto necessario per l'accesso a finanziamenti pubblici e privati in particolare tramite **Fondimpresa** e **Fondirigenti**, effettuando attività di **progettazione, monitoraggio e rendicontazione.**

6. Vacanze studio all'estero

Ogni scuola inlingua nel mondo segue lo stesso metodo, utilizza lo stesso materiale didattico e forma il proprio personale docente nello stesso modo, affinché i principi del metodo inlingua possano essere rispettati presso ogni centro scolastico, agevolando così facendo **l'interscambio linguistico e culturale.**

I soggiorni inlingua non sono semplici vacanze studio: la possibilità di seguire **lezioni di lingua straniera la mattina**, abbinando **attività extra-didattiche pomeridiane** ed escursioni anche di un'intera giornata, il tutto con pernottamento presso **famiglie altamente selezionate**, consente agli studenti di effettuare una full immersion nella lingua oggetto di studio.



Apprendimento e contatto diretto con la cultura straniera sono i due elementi principali delle nostre vacanze studio. I pacchetti proposti consentono di vivere un'esperienza unica e indimenticabile, in un contesto "protetto" e altamente controllato e professionale.

Le vacanze studio inlingua sono adatte a tutti coloro intendano perfezionare le proprie competenze linguistiche all'estero, garantendo un'esperienza completa nel paese di destinazione. I programmi disponibili spaziano dal **"generale"**, al **"business"**, fino al **"personalizzato"**, con l'obiettivo di rendere altamente produttiva la permanenza all'estero nel periodo di tempo prescelto, in linea con le specifiche esigenze didattiche dei corsisti.



inlingua Como

Via Bernardino Luini, 3 - 22100 Como - Italia

Tel: +39 031 43 100 92 - Whatsapp: +39 347 810 43 80

info@inlinguacomo.com - www.inlinguacomo.com

[Prenota la tua
consulenza gratuita](#)



[Prenota la tua
lezione di prova](#)



["Dicono di noi"](#)

